

RDV d'ART

première édition

manifestation d'art actuel du 12 au 30 novembre 2013
Espace Christiane Peugeot - 62, avenue de la Grande Armée, 75017 Paris



ESPACE
CHRISTIANE
PEUGEOT



Fontenay-sous-Bois
une ville à vivre

ARTCITE



MIROIR DE L'ART

Rosini



À CHAQUE JOUR SUFFIRA SON BONHEUR

Gregor Podgorski tente l'impossible, il invite de beaux artistes qui secouent les pauvres limites répétitives, bousculent les inerties et travaillent du dedans le regard. Et l'impossible n'est pas loin d'être chaque jour au rendez-vous !

Une double exposition de deux individus créateurs, toutes les 24 heures, ça fait respirer, ça donne de l'oxygène mental. Une double rencontre qui fait mal aux attendus de l'art, et qui fait du bien à la création.

Le réel est impensable et l'œuvre d'art étire les hauts - fonds du mental. On n'est pas là pour rigoler. Mais pour être touché au profond, et durablement. Gregor prend d'emblée toutes les passerelles de l'art à son compte. À chaque chemin, un artiste est là. Il répond présent aux présences de l'effet d'art, là où on ne les attend pas. Infinies, indéfinies, sont les démarches artistiques et leurs richesses d'impact.

Qu'elles soient du corps profond, qu'elles soient de la tache ou de l'étrange, ces îles d'art, immobiles et précieuses, voyagent sans repère au loin des mondes visibles. Elles s'appareillent à l'implacable réel. Elles brûlent les surfaces. Elles se moquent du convenu et du fabriqué.

Ils se côtoient, ces artistes, mais ne peuvent se confondre. Passant toute distance connue, chacun d'eux, inlassablement, creuse sa voie. Chacun s'éloigne.

Ces durs artistes partagent les chemins de l'époque. Ce sont des récalcitrants. Des passeurs d'espaces. Ils vont au bout des possibles de l'œuvre. Et c'est là, sans doute, qu'ils vivent ce qui réellement les rapproche, l'impossible union du vide et de la plénitude, et la nostalgie du pays des tableaux.

Christian Noorbergen

Vernissage MARDI 12 NOVEMBRE



ESPACE
CHRISTIANE
PEUGEOT

Association
RDVd'ART

Les artistes
ont le plaisir de vous inviter le

**mardi 12 novembre
à 18 h 30**

au

**vernissage
de l'exposition**

à l'Espace Christiane Peugeot

62 avenue de la Grande Armée, 75017 Paris

Métro : Ligne 1, Porte Maillot ou Argentine. RER C : Porte Maillot

Parkings : Palais des Congrès, Pereire sud

Exposition ouverte tous les jours de 12 h à 19 h
du 12 au 30 novembre 2013

Les artistes seront présents
durant la journée de leur exposition individuelle.
Voir le calendrier ci-contre.

Réception de clôture
le samedi 30 novembre à 18 h

Nous tenons à remercier tous les partenaires
qui ont soutenu cette manifestation et en particulier



Fontenay-sous-Bois
une ville à vivre



ARTCITE



MERCREDI 13 NOVEMBRE

*Marie-Christine Mourey
Daniel Tihay*

JEUDI 14 NOVEMBRE

*Sophie Jouan
François Pohu-Lefevre*

VENDREDI 15 NOVEMBRE

*Abraham Hadad
Marc Touret*

SAMEDI 16 NOVEMBRE

*Sylviane Blondeau
Éric Doué*

DIMANCHE 17 NOVEMBRE

*Aga
James Chedburn*

LUNDI 18 NOVEMBRE

*Virginie Descure
Manuel Fernandez*

MARDI 19 NOVEMBRE

*Milo Dias
Jean-Jacques Lapoirie*

MERCREDI 20 NOVEMBRE

*Pierre Dessons
Bernard Thomas-Roudeix*

JEUDI 21 NOVEMBRE

*Christophe Blanc
Thierry Dehais*

VENDREDI 22 NOVEMBRE

*Isabelle Cochereau
Dadave*

SAMEDI 23 NOVEMBRE

*Clément
Marc Gaii-Miniet*

DIMANCHE 24 NOVEMBRE

*Pascale Marchesini-Arnal
Gregor Podgorski*

LUNDI 25 NOVEMBRE

*Jean-Christophe Ficher
Lionel Tonda*

MARDI 26 NOVEMBRE

*François Gaulier
Dale Joseph Rowe*

MERCREDI 27 NOVEMBRE

*Pascal Guichard
Rach'Mell*

JEUDI 28 NOVEMBRE

*William Noblet
Irène Jonas*

VENDREDI 29 NOVEMBRE

*Christophe Faso
Catherine Ursin*

SAMEDI 30 NOVEMBRE

Réception de clôture



MARIE-CHRISTINE MOUREY

06 70 63 99 95 • marie-c1950@hotmail.fr • www.marie-christine-mourey.com



Source du mirage 2
Acrylique sur toile, 24 x 33 cm



Source du mirage 3 • Acrylique sur toile 73 x 92 cm



Source du mirage
Acrylique sur toile, 24 x 33 cm

NOVEMBRE 2013

MERCREDI

13

12 : 00

•

12 : 30

•

13 : 00

•

13 : 30

•

14 : 00

•

14 : 30

•

15 : 00

•

15 : 30

•

16 : 00

•

16 : 30

•

17 : 00

•

17 : 30

•

18 : 00

•

18 : 30

•

19 : 00

NOTES

DANIEL TIHAY

02 96 77 27 86 • 06 74 90 19 22 • dantihay@orange.fr • danieltihay.fr



Stardust • Inox forgé brossé, acier forgé patiné, 90 x 80 x 8 cm



Night passage • Acier forgé patiné, inox forgé poli miroir, 102 x 31 x 9 cm



So what • Acier forgé brossé, 45 x 45 x 4 cm



FRANÇOIS POHU-LEFEVRE

01 43 41 85 05 • 06 63 30 07 30 • effelle@orange.fr • www.francois-pohu-lefevre.com

NOVEMBRE 2013

JEUDI

14

SOPHIE JOUAN

06 80 78 60 88 • www.sophie-jouan.com



Sans titre 1 • Photographie, 90 x 120 cm



Sans titre 2 • Photographie, 90 x 120 cm

12 : 00

•

12 : 30

•

13 : 00

•

13 : 30

•

14 : 00

•

14 : 30

•

15 : 00

•

15 : 30

•

16 : 00

•

16 : 30

•

17 : 00

•

17 : 30

•

18 : 00

•

18 : 30

•

19 : 00

NOTES



Echapée Belle • Métal, 200 x 40 cm



Papotages • Métal et plâtre, 25 x 26 cm



Rue du Cherche-midi • Métal et plâtre, 30 x 14 cm
En retard • Métal et plâtre, 29 x 12 cm

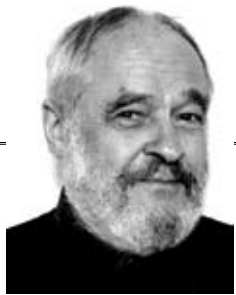

MARC TOURET

01 30 93 10 68 • www.marctouret.net



L'oiseau rare • Bronze 1/1, 136 X 73 X 40 cm



Cupidon • Bronze 1/1, 60 X 66 X 22 cm



L'homme qui vole • Bronze 1/1, 75 X 52 X 53 cm

NOVEMBRE 2013

VENDREDI 15

12 : 00

•

12 : 30

•

13 : 00

•

13 : 30

•

14 : 00

•

14 : 30

•

15 : 00

•

15 : 30

•

16 : 00

•

16 : 30

•

17 : 00

•

17 : 30

•

18 : 00

•

18 : 30

•

19 : 00

NOTES

ABRAHAM HADAD

06 12 66 98 55 • abraham@hadad.fr

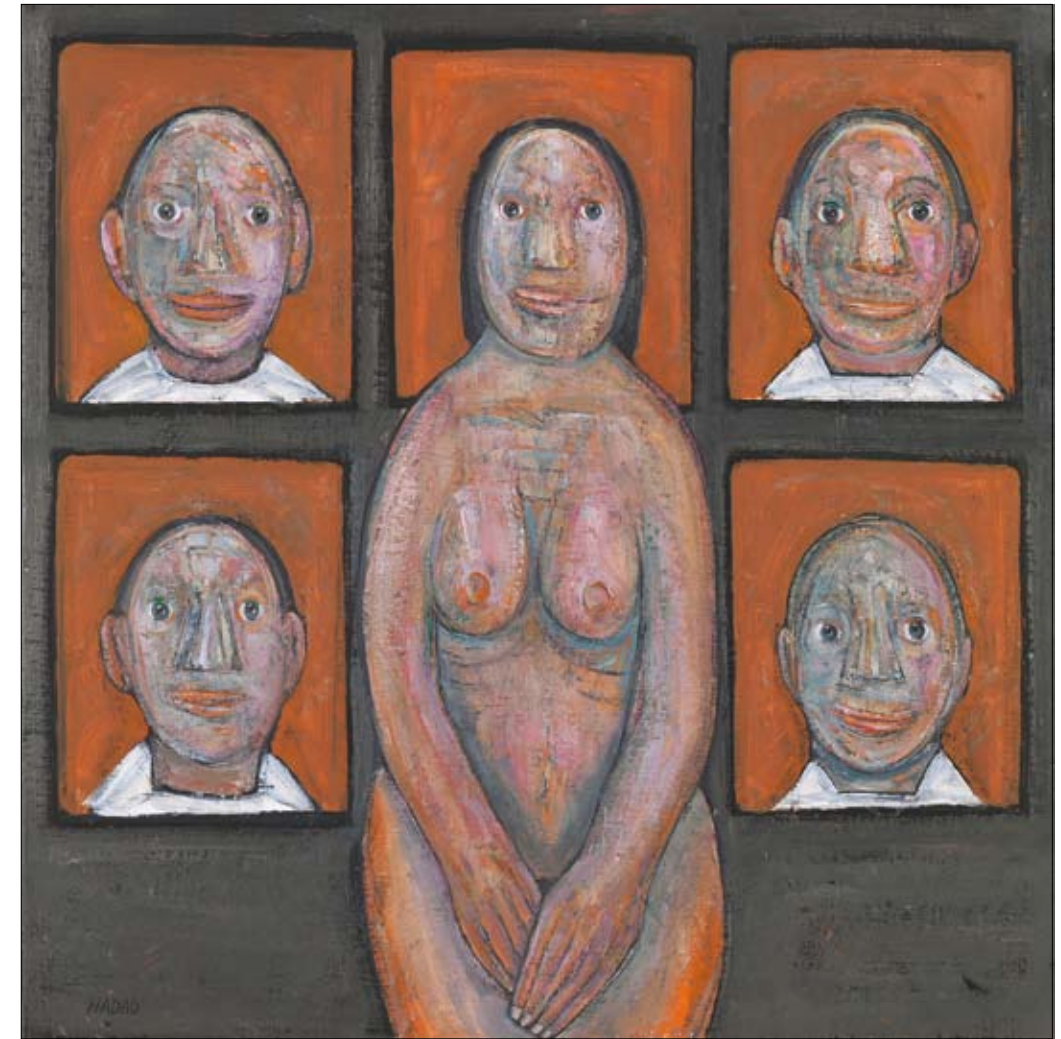

Avec ses hommes II • Huile sur toile, 70 x 70 cm



Deux jumelles I • Huile sur toile, 38 x 46 cm



Peinture et sculpture II • Huile sur toile, 50 x 65 cm



SYLVIANE BLONDEAU

03 44 47 75 40 • 06 71 99 43 91 • sylviane.blondeau@neuf.fr • www.sylviane-blondeau.fr

NOVEMBRE 2013

SAMEDI

16

ÉRIC DOUÉ

03 25 81 53 93 • http://ptikon.over-blog.com



Laurence • Technique mixte, 60 x 25 cm



Michèle en rose • Technique mixte, 95 x 33 cm

12 : 00

•

12 : 30

•

13 : 00

•

13 : 30

•

14 : 00

•

14 : 30

•

15 : 00

•

15 : 30

•

16 : 00

•

16 : 30

•

17 : 00

•

17 : 30

•

18 : 00

•

18 : 30

•

19 : 00

NOTES



Installation du Peuple P'tikon • Personnages en terre, mesurant environ 12 cm chacun



AGA

06 63 73 49 90 • aga.podgorski@gmail.com • www.aga-illustrations.com



Friedrich paysage • Collage numérique, 40 x 60 cm



Friedrich 2 frères • Collage numérique, 31 x 40 cm

NOVEMBRE 2013

DIMANCHE

17

12 : 00

•

12 : 30

•

13 : 00

•

13 : 30

•

14 : 00

•

14 : 30

•

15 : 00

•

15 : 30

•

16 : 00

•

16 : 30

•

17 : 00

•

17 : 30

•

18 : 00

•

18 : 30

•

19 : 00

NOTES

JAMES CHEDBURN

06 78 48 35 98 • <http://chedburn.free.fr>



Elephant wagon II • Fil de fer (laiton), objet métallique ancien, 23 x 38 x 12 cm



DRH • Fil de fer (laiton), cuivre sur boîte métallique ancienne, 24 x 41 x 24 cm



Lièvre de mars
Fil de fer (laiton) et cuivre sur boîte ancienne, 22 x 62 x 22 cm



MANUEL FERNANDEZ

06 82 98 75 72 • www.manuel-fernandez.com



Nana • Bois de cagette, 150 x 52 x 40 cm



Minotaure Rouge • Technique mixte, 71 x 15 x 24 cm



La petite danseuse • Bronze, 40 x 8 x 9 cm

NOVEMBRE 2013

LUNDI

18

06 67 61 71 84 • virginie.descure @gmail.com • www.bodyofart.com/fr/explore/gallery/faces-748/virtual



VIRGINIE DESCURE

12 : 00

•

12 : 30

•

13 : 00

•

13 : 30

•

14 : 00

•

14 : 30

•

15 : 00

•

15 : 30

•

16 : 00

•

16 : 30

•

17 : 00

•

17 : 30

•

18 : 00

•

18 : 30

•

19 : 00

NOTES



Le cyclope • Technique mixte sur papier, 70 x 50 cm



Inhibition • Technique mixte sur papier, 70 x 50 cm



Trois âges • Acrylique sur toile, 100 x 100 cm

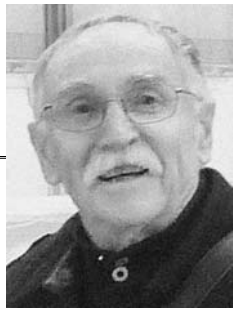

JEAN-JACQUES LAPOIRIE

01 45 28 61 52 • 06 37 94 52 74 • jj.lapoirie@orange.fr • www.lapoirie-plasticien.com



Cosmos 2 • Peinture acrylique sur panneau de particules gravé, 150 x 130 cm

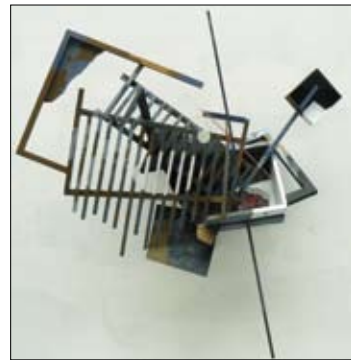

Vibrato • Bois, miroir, peinture acrylique, 84 x 75 x 30 cm

Symphonia • Bois, miroir, peinture acrylique, miroir, 97 x 63 x 16 cm



Angles de force • Bois, peinture acrylique, 70 x 47 x 20 cm

NOVEMBRE 2013

MARDI

19

12 : 00

•

12 : 30

•

13 : 00

•

13 : 30

•

14 : 00

•

14 : 30

•

15 : 00

•

15 : 30

•

16 : 00

•

16 : 30

•

17 : 00

•

17 : 30

•

18 : 00

•

18 : 30

•

19 : 00

NOTES



MILO DIAS

06 76 38 54 54 • milo.dias@wanadoo.fr • www.milo-dias.com



Nain promenant son caïman • Technique mixte, 20 x 50 x 40 cm



Le Toréador • Bronze, 52 x 20 x 12 cm



Lambada • Assemblage de bois, 88 x 50 x 20 cm



PIERRE DESSONS

06 22 54 67 93 • <http://dessons.fr>



Chant de la montagne • Acrylique et huile sur toile, 116 x 89 cm



Le petit mariage • Acrylique et huile sur toile, 100 x 100 cm



Le cerf-volant • Acrylique et huile sur toile, 130 x 97 cm

NOVEMBRE 2013

MERCREDI

20

12 : 00

•

12 : 30

•

13 : 00

•

13 : 30

•

14 : 00

•

14 : 30

•

15 : 00

•

15 : 30

•

16 : 00

•

16 : 30

•

17 : 00

•

17 : 30

•

18 : 00

•

18 : 30

•

19 : 00

NOTES

BERNARD THOMAS-ROUDEIX

01 46 06 18 54 • <http://thomas-roudeix.com>



Présence du nuage rose • Céramique émaillée, 77 x 40 x 20 cm



Grande étreinte
Céramique émaillée, 60 x 40 x 28 cm



Pietà
Grés émaillé, 45 x 25 x 11 cm



Tranche d'homme tronc
Céramique émaillée, 62 x 62 x 15 cm



CHRISTOPHE BLANC

06 03 59 90 20 • www.christophe-blanc.odexpo.com



L'insoumis II • Huile sur toile, 100 x 81 cm



Quarte 1 • Huile sur toile, 50 x 38 cm



Encore un p'tit dernier • Huile sur toile, 50 x 38 cm

NOVEMBRE 2013

JEUDI

21

12 : 00

•

12 : 30

•

13 : 00

•

13 : 30

•

14 : 00

•

14 : 30

•

15 : 00

•

15 : 30

•

16 : 00

•

16 : 30

•

17 : 00

•

17 : 30

•

18 : 00

•

18 : 30

•

19 : 00

NOTES

THIERRY DEHAIS

06 03 79 55 67 • <http://thierrydehais.canalblog.com>



Sans titre • Acier, 70 x 40 x 15 cm



Sans titre • Acier, 26 x 15 x 15 cm



Sans titre • Acier, 60 x 55 x 30 cm (détail)



ISABELLE COCHEREAU

01 48 51 08 10 • 06 60 48 99 73 • isabelle.cochereau@wanadoo.fr • www.isabellecochereau.fr

NOVEMBRE 2013

VENDREDI

22

DADAVE

06 21 05 79 53 • dadave.atelier@yahoo.fr • www.dadave.fr



Défier le Temps • Peinture numérique, 120 x 90 cm



Bestiaire 2 • Peinture numérique, 70 x 50 cm

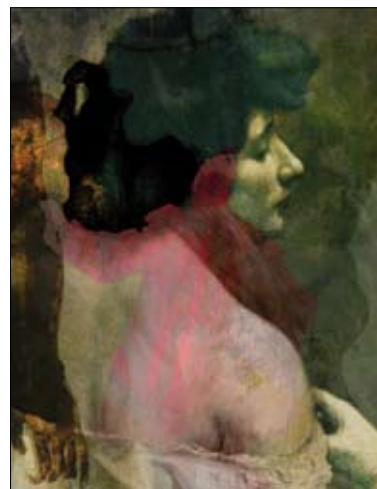

Amoureuse • Peinture numérique, 70 x 50 cm



Bestiaire • Peinture numérique, 70 x 50 cm

12 : 00

•

12 : 30

•

13 : 00

•

13 : 30

•

14 : 00

•

14 : 30

•

15 : 00

•

15 : 30

•

16 : 00

•

16 : 30

•

17 : 00

•

17 : 30

•

18 : 00

•

18 : 30

•

19 : 00

•

NOTES



Tour de Babel 7, 4, 3 • Accumulation de composants électroniques, 20 x 20 x 40 cm

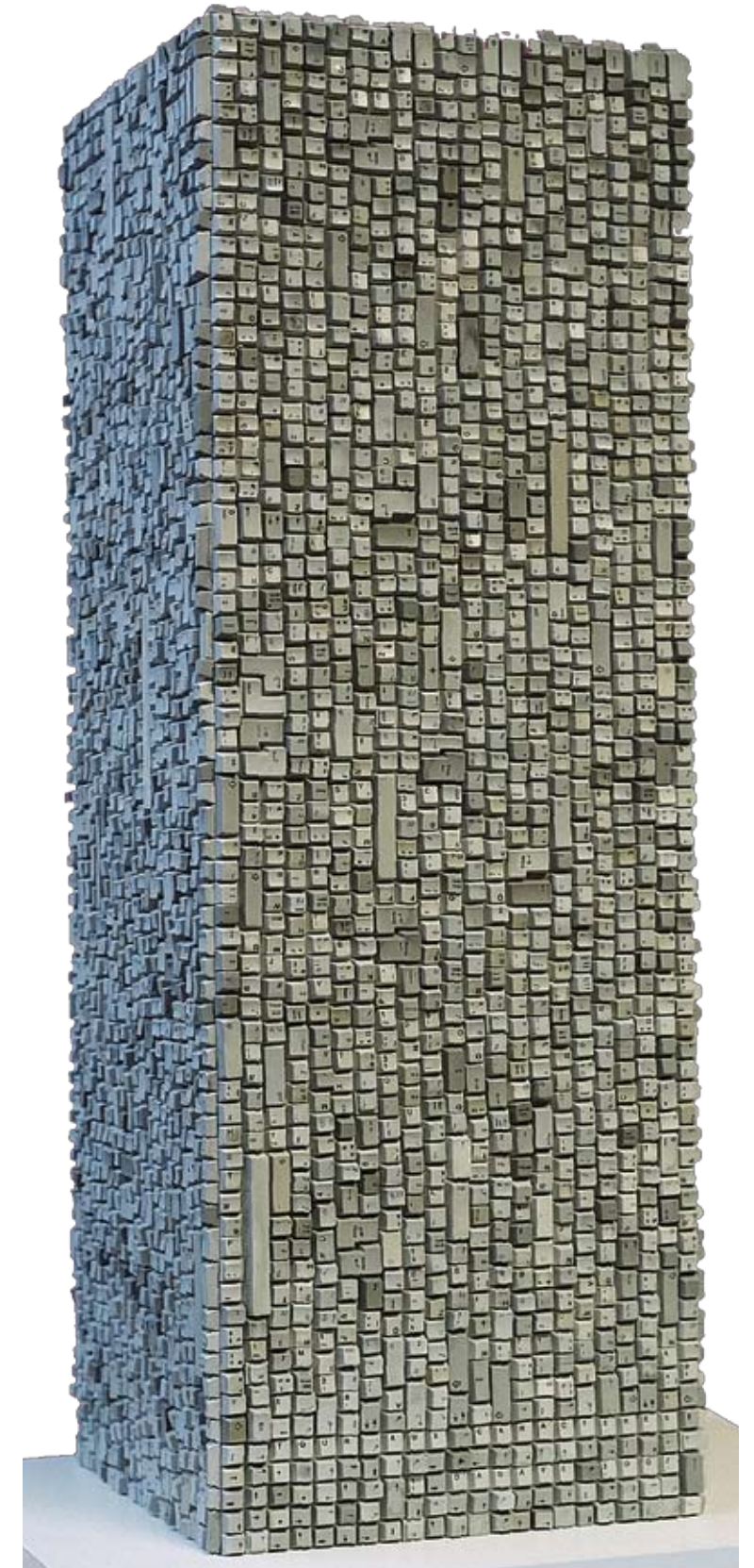

La Tour aux caractères • Touches de claviers, 40 x 40 x 120 cm



MARC GIAI-MINIET

06 83 05 10 35 • www.marc-giai-miniet.com

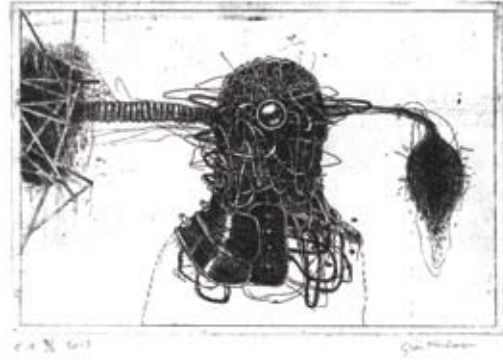

Sans titre • Gravure, 10 x 15 cm



Bureau des expéditions • Boîte, 75 x 60 x 13 cm



L'homme qui essayait d'être une mouche • Acrylique sur bois, 38 x 46 cm

NOVEMBRE 2013

SAMEDI

23

12 : 00

•

12 : 30

•

13 : 00

•

13 : 30

•

14 : 00

•

14 : 30

•

15 : 00

•

15 : 30

•

16 : 00

•

16 : 30

•

17 : 00

•

17 : 30

•

18 : 00

•

18 : 30

•

19 : 00

NOTES

CLÉMENT

01 42 46 25 58 • clement.sculpteur@yahoo.fr



Transie • Technique mixte, 100 x 18 x 15 cm



Flora 2 (série Les Camardes : L'aguicheuse)
Technique mixte, 120 x 35 x 30 cm,



Auto-portraiture en transi • Technique mixte,
20 x 18 x 17 cm

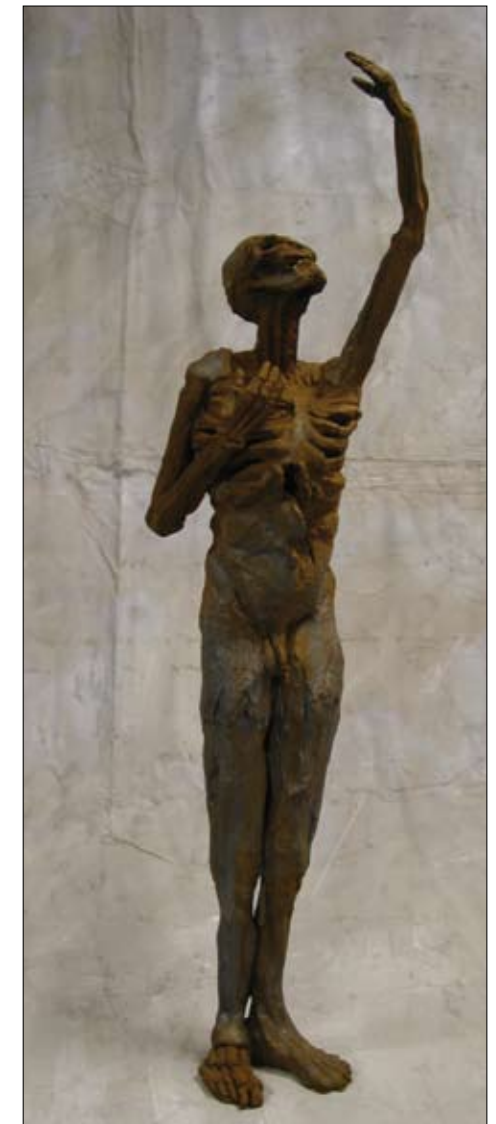

Transi • Technique mixte, 110 x 20 x 15 cm



PASCALE MARCHESINI-ARNAL

01 34 86 05 24 • 06 22 46 00 35 • arnal.marchesini@wanadoo.fr • www.marchesini-arnal.com

NOVEMBRE 2013

DIMANCHE

24

06 60 48 12 34 • 01 48 77 37 37 • gregor.podgorski@gmail.com • www.gregor-podgorski.com



Les poids de l'âge • Papier patiné et fils d'acier sur armature, plumes, 83,5 x 31,3 x 31,3 cm



Le short • Bronze, pièce unique, 94 cm



Chasseur de limaces • Bronze, pièce unique, 29 x 9 x 22,2 cm



Nez en l'air • Bronze, pièce unique, 22,5 x 11,5 x 10,8 cm

12 : 00

•

12 : 30

•

13 : 00

•

13 : 30

•

14 : 00

•

14 : 30

•

15 : 00

•

15 : 30

•

16 : 00

•

16 : 30

•

17 : 00

•

17 : 30

•

18 : 00

•

18 : 30

•

19 : 00

NOTES



Cadavres Exquis - Coryse • Photographie, 80 x 60 cm

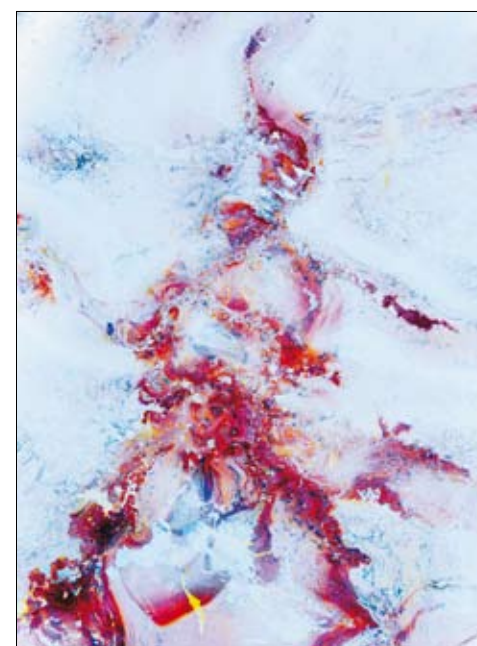

Cadavres Exquis - Malka • Photographie, 80 x 60 cm



Cadavres Exquis - Nathalie • Photographie, 80 x 60 cm



JEAN-CHRISTOPHE FISCHER

06 71 59 01 26 • www.jean-christophe-fischer.com

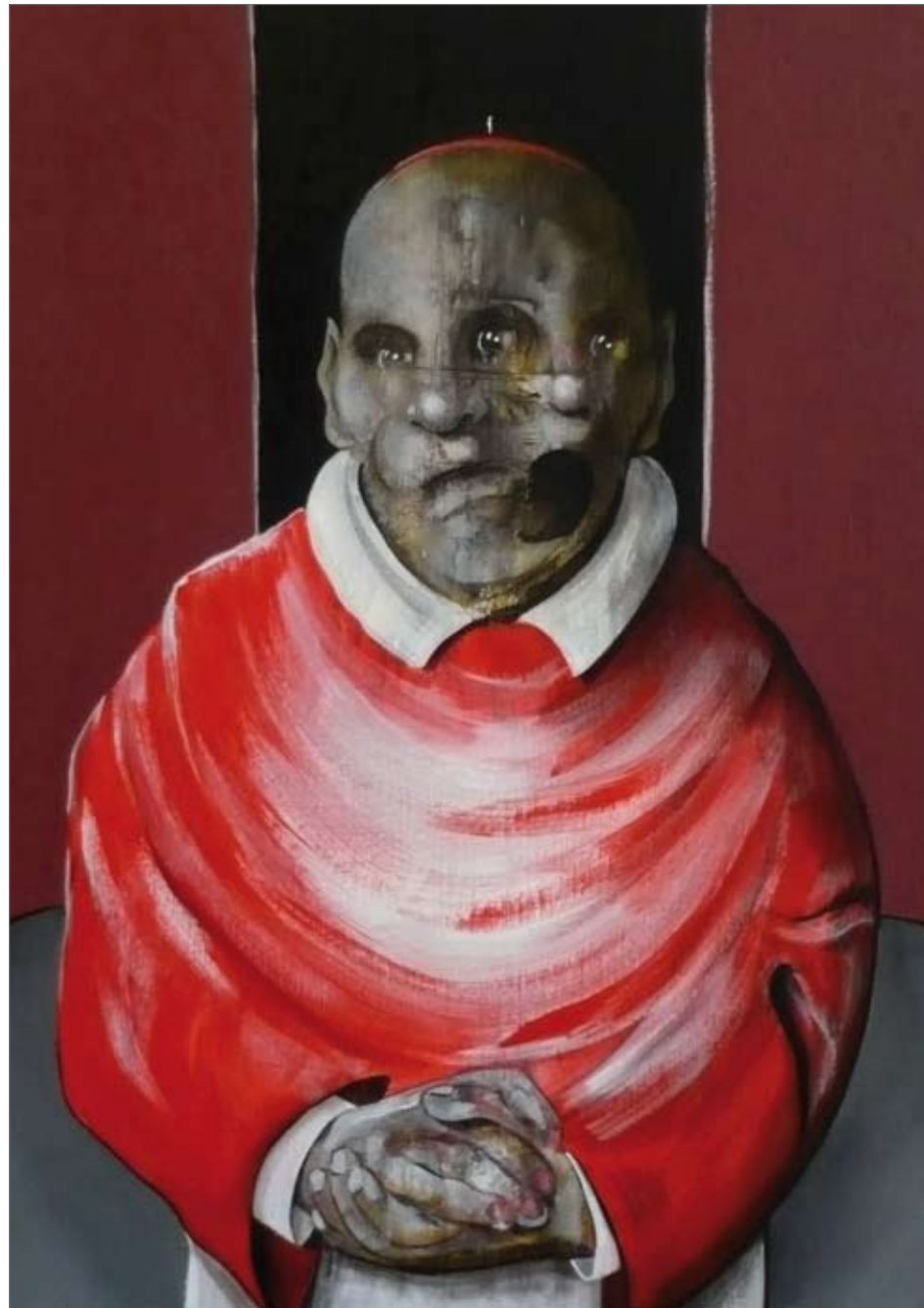

Sans titre • Acrylique sur toile, 65 x 46 cm



Sans titre • Acrylique sur toile, 55 x 38 cm



Sans titre • Acrylique sur toile, 81 x 60 cm



Sans titre • Acrylique sur toile, 81 x 60 cm

NOVEMBRE 2013

LUNDI

25

12 : 00

•

12 : 30

•

13 : 00

•

13 : 30

•

14 : 00

•

14 : 30

•

15 : 00

•

15 : 30

•

16 : 00

•

16 : 30

•

17 : 00

•

17 : 30

•

18 : 00

•

18 : 30

•

19 : 00

•

NOTES

LIONEL TONDA

02 47 50 30 43 • 06 87 56 29 08 • l.tonda@wanadoo.fr • www.tonda.fr

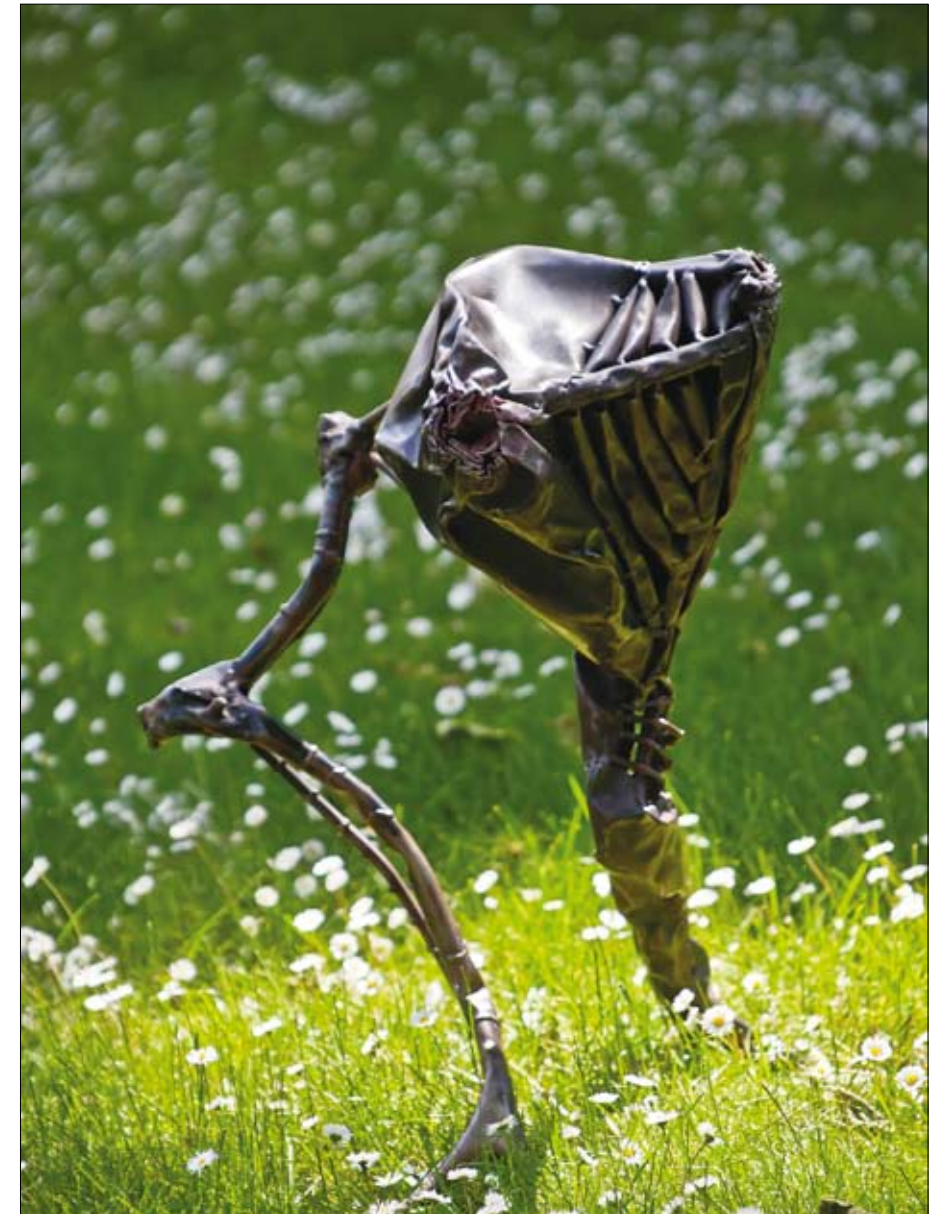

La Baveuse • Acier patiné, ciré, 55 x 30 x 50 cm



Sans identité (détail) • Acier patiné, ciré, 200 x 70 x 70 cm



FRANÇOIS GAULIER

06 63 62 91 85 • www.gauliersculpteur.fr



Personnage debout • Bronze, h 27 cm



Monolithe • Aluminium, hauteur 90 cm



Personnage allongé • Bronze, longueur 40 cm



Personnage debout • Bronze, h 27 cm



Personnage debout • Bronze doré 24 carat, h 27 cm



Personnage debout • Acier patiné noir, h 124 cm

NOVEMBRE 2013

MARDI

26

12 : 00

•

12 : 30

•

13 : 00

•

13 : 30

•

14 : 00

•

14 : 30

•

15 : 00

•

15 : 30

•

16 : 00

•

16 : 30

•

17 : 00

•

17 : 30

•

18 : 00

•

18 : 30

•

19 : 00

NOTES

DALE JOSEPH ROWE

01 48 51 74 70 • 06 63 96 79 28 • dale.rowe@wanadoo.fr • www.dalejosephrowe.fr

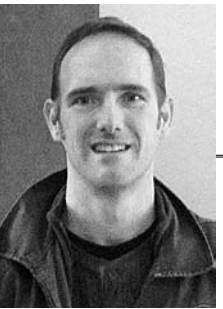

Childhood Friends • Laque sur aluminium, 30 x 30 cm

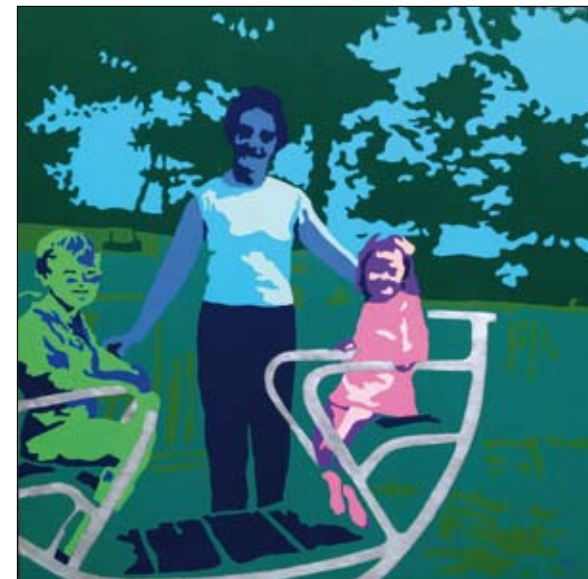

Cyprus • Laque sur aluminium, 100 x 100 cm



Cousins • Laque sur aluminium, 50 x 50 cm



PASCAL GUICHARD

01 48 77 99 60 • 06 60 70 35 85 • pascalmacguich@free.fr

NOVEMBRE 2013

MERCREDI

27

01 42 40 91 01 • emmanuel.wolfstirn@free.fr • www.artbaz.com/blog/category/rachmell



RACH'MELL



Boxe • Assemblage, 60 x 45 x 12 cm



Plus rien ne compte • Assemblage, 63 x 50 x 13 cm



Ciné Poster • Assemblage, 63 x 50 x 13 cm



Sur le pont du nord • Assemblage, 58 x 41 x 12 cm

12 : 00

•

12 : 30

•

13 : 00

•

13 : 30

•

14 : 00

•

14 : 30

•

15 : 00

•

15 : 30

•

16 : 00

•

16 : 30

•

17 : 00

•

17 : 30

•

18 : 00

•

18 : 30

•

19 : 00

NOTES

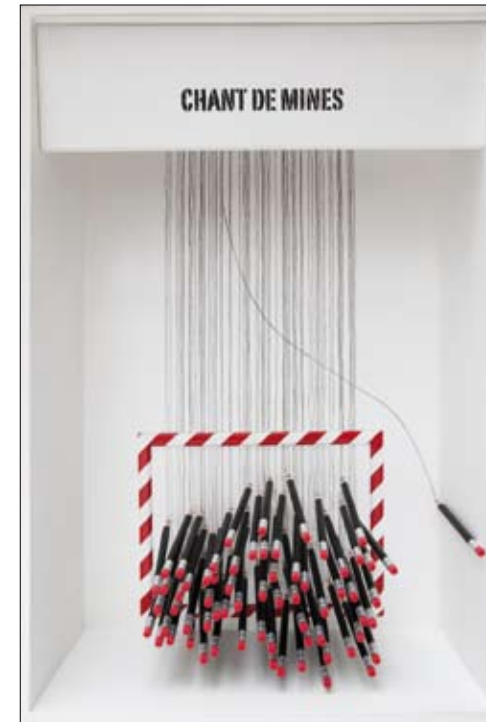

Chant de mines • Crayons et boîte en bois, 40 x 60 x 20 cm



La poubelle de Rach'mell • Plastique, 140 x 55 x 50 cm



Vénus • Résine, 230 x 52 x 55 cm



WILIAM NOBLET

03 26 80 28 17 • noblet.william@orange.fr • www.williamnoblet.fr

NOVEMBRE 2013

JEUDI

28

IRÈNE JONAS

01 42 46 01 81 • <http://web.me.com/irenejonas>



Libéré • Béton et bronze, 35 x 35 x 10 cm



Fossile • Béton et bronze, 32 x 28 x 10 cm



Brèche • Béton et bronze, 35 x 35 x 10 cm



Silhouettes • Acier et laiton martelé, 50 x 40 x 10 cm

12 : 00

•

12 : 30

•

13 : 00

•

13 : 30

•

14 : 00

•

14 : 30

•

15 : 00

•

15 : 30

•

16 : 00

•

16 : 30

•

17 : 00

•

17 : 30

•

18 : 00

•

18 : 30

•

19 : 00

NOTES

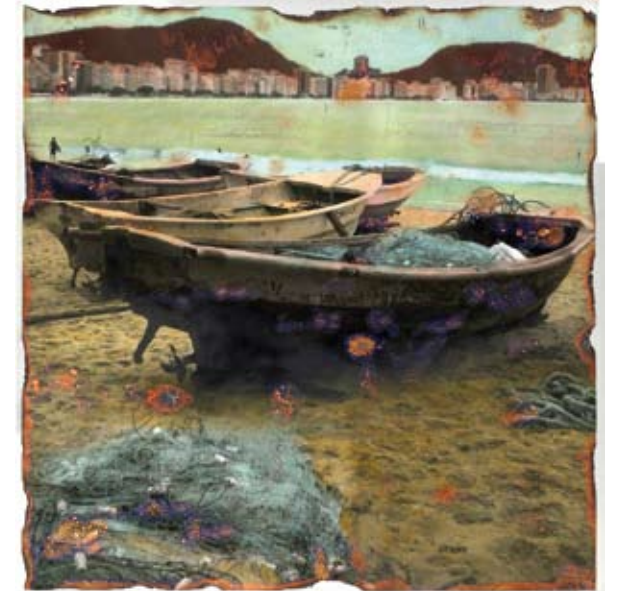

Rio • Photographies noir et blanc retravaillées à la peinture à l'huile et brûlées au chalumeau, 50 x 50 cm

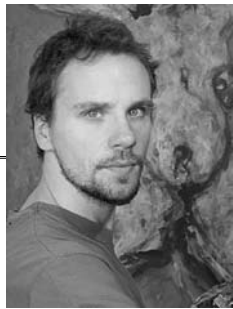

CHRISTOPHE FASO

06 83 04 80 19 • c.fasocontact@gmail.com • www.christophe-faso.com



Exil • Acrylique sur toile, 100 x 100 cm



Monsieur, Madame • Acrylique sur papier, 65 x 50 cm



L'accordéoniste • Acrylique sur papier, 65 x 50 cm



Le combat • Acrylique sur papier, 65 x 50 cm

NOVEMBRE 2013

VENDREDI

29

12 : 00

•

12 : 30

•

13 : 00

•

13 : 30

•

14 : 00

•

14 : 30

•

15 : 00

•

15 : 30

•

16 : 00

•

16 : 30

•

17 : 00

•

17 : 30

•

18 : 00

•

18 : 30

•

19 : 00

NOTES

CATHERINE URSIN

01 40 31 52 61 • 06 14 68 33 37 • catherine.ursin@gmail.com • http://ursin.uniterre.com



Lalmati Terres brûlées • Acier, fil de fer, tissus, fleurs, os, dents, crâne, perles... 145 x 98 cm



Mithuna • Bidon découpé et fil de fer, 150 x 45 cm



Dos à dos • Bidon et fil de fer, 18 x 24 x 11 cm

Moulage
Bronze d'art
Restauration
Agrandissement
Patine personnalisée



Fonderie d'art Rosini

www.fonderierosini.com

21/25 rue de Stalingrad
93000 BOBIGNY
fonderierosini@wanadoo.fr

Tél : +33 (0)1 48 30 89 04
Fax : +33 (0)1 48 30 89 94
Port : +33 (0)6 07 73 58 45



Conception : Atelier-truc.fr - Illustration : NEDjy - Concept

Art materials

BOESNER Paris 11° - 400m²

46, rue du Chemin-Vert - 75011 Paris
Tél. : 01 43 57 81 52 paris11@boesner.com

BOESNER Champigny s/Marne 94 - 2 000m²

40 avenue du Général de Gaulle - 94500 Champigny sur Marne
Tél. : 01 55 97 17 70 - paris@boesner.com





ESPACE CHRISTIANE PEUGEOT

62, avenue de la Grande Armée, 75017 Paris
mail : contact@atelier-z.org • tél. : 01 45 74 32 53
site internet : www.atelier-z.org • www.facebook.com/AtelierZ



Miroir de l'Art

Le meilleur de l'Art d'aujourd'hui

Miroir de l'Art met en valeur les grands artistes d'aujourd'hui et sélectionne les expositions les plus intéressantes du moment (galeries, musées, espace d'art). Sans parti pris, avec la volonté de convaincre le grand public que l'Art d'aujourd'hui regorge de trésors insoupçonnés.

ABONNEZ-VOUS !

39 € pour 10 numéros !



MIROIR DE L'ART
18 Allée Georges Brassens - 62520 LE TOUQUET
<http://miroirdelart.overblog.fr>

Fontenay-sous-Bois

une ville à vivre



Toute reproduction ou représentation intégrale ou partielle par quelque procédé que ce soit du texte et des images contenu dans le présent ouvrage est strictement interdite. Elles restent la propriété des auteurs et de l'éditeur.

Dépôt légal : juillet 2013

Imprimé à 3 000 exemplaires

Conception et mise en pages Pascal Guichard

Réalisation : Imprimerie municipale de Fontenay-sous-Bois

Fontenay-sous-Bois  *une ville à vivre*

Contact RDVd'ART : 06 60 48 12 34 • rdvdart@gmail.com
www.facebook.com/rdv.dart

